

Comisión de Evaluación del Plan de Estudio
Claustro - Facultad de Ingeniería

RESULTADO DE LA ENCUESTA A EGRESADOS DE LA FACULTAD DE
INGENIERÍA

Año 2007

Total de encuestas realizadas: 1375

2 Sobre su actividad laboral relacionada con la Ingeniería

Defina su área de trabajo (área principal de trabajo en su trayectoria profesional):

2.1 Ubicación

	Ind. Privada	Emp. Pública	Gobierno	Servicios	Comercial
Total	367	302	65	128	30
%	38	31	7	13	3

<u>Institución de Enseñanza/Investigación</u>	
Total	76
%	8

Cantidad de respuestas válidas: 968

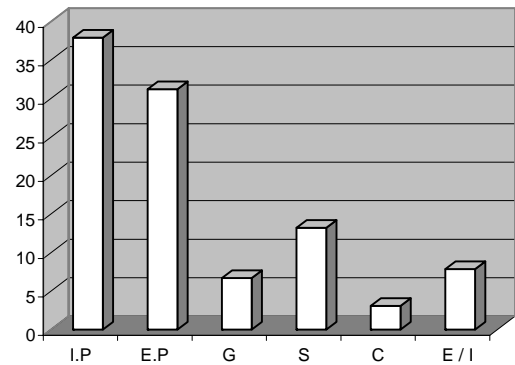

2.2 Jerarquía

	Dirección	Gerencia	Jefe	Empleado	Ingeniero
Total	120	185	194	107	347
%	13	19	20	11	36

Cantidad de respuestas válidas: 953

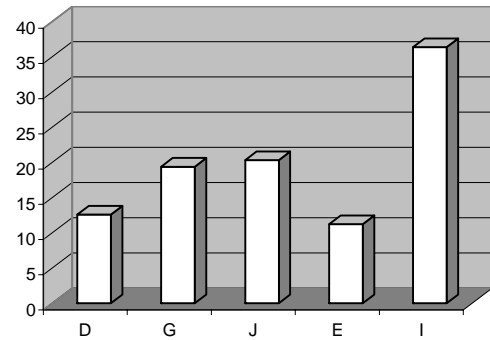

2.3 Tipo Trabajo

	Planta	Gestión	Docencia	Proyectos	Consultoría
Total	160	403	126	526	523
%	17	42	13	55	55

Cantidad de respuestas válidas: 951

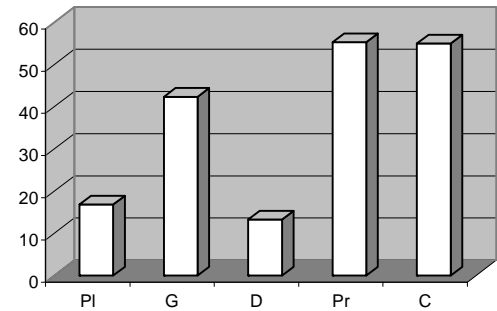

2.4 Considera que su actividad laboral se relaciona con su carrera universitaria

	Si	No
Total	929	94
%	91	9

Cantidad de respuestas válidas: 1023

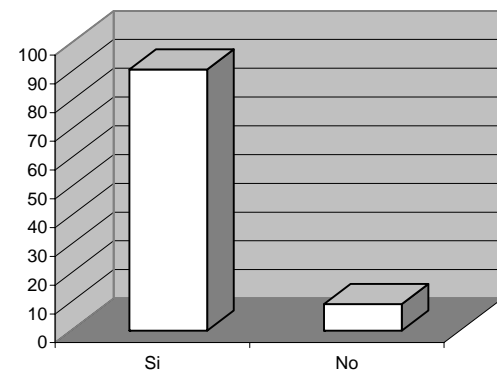

2.5 Antes de obtener el título de Ingeniero/a de la UdelaR, Ud. ya trabajaba?

	Si	No
Total	870	94
%	90	10

Cantidad de respuestas válidas: 964

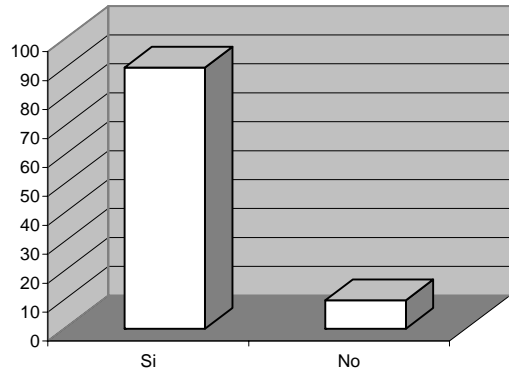

2.6 Continuó en el mismo trabajo/área al recibirse

	Si	No
Total	594	331
%	64	36

Cantidad de respuestas válidas: 925

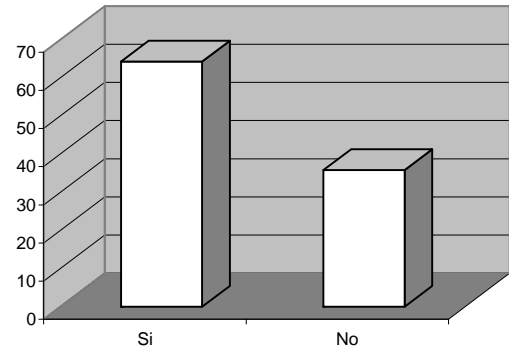

3

Sobre la formación que Usted recibió en la Facultad de Ingeniería (NC = No Corresponde)

3.3 Le ha dado bases para trabajar en:

- Mantenimiento (M)
- Diseño (D)
- Producción (P)
- Gestión (G)

	Suficiente	Insuficiente	NC	Referencia	Total
Total	426	278	118	M	822
%	52	34	14		
Total	653	167	56	D	876
%	75	19	6		
Total	494	233	119	P	846
%	58	28	14		
Total	388	423	39	G	850
%	46	50	5		

Cantidad de respuestas válidas: 876

Nota: En este caso cantidad de respuestas válidas hace referencia a la mayor cantidad de respuestas válidas de todas las opciones.

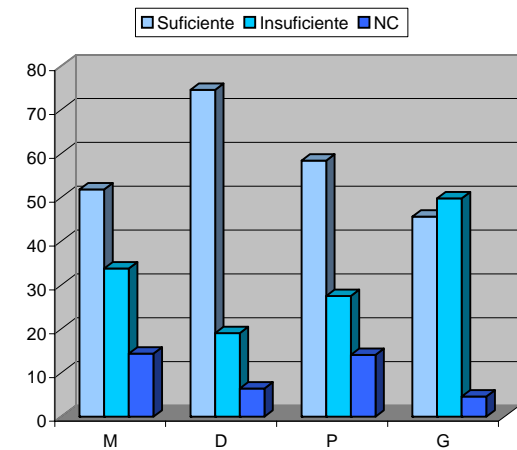

3.4 En relación con su trabajo profesional, le ha dado capacidad de:

- 1 Trabajo en equipo
- 2 Análisis y resolución de problemas
- 3 Transmisión de información
- 4 Comunicación
- 5 Creatividad
- 6 Innovación
- 7 Emprendimiento

	Suficiente	Insuficiente	Referencia	Total
Total	696	280	1	976
%	71	29		
Total	939	46	2	985
%	95	5		
Total	606	359	3	965
%	63	37		
Total	423	528	4	951
%	44	56		
Total	618	341	5	959
%	64	36		
Total	495	462	6	957
%	52	47		
Total	446	506	7	952
%	47	53		

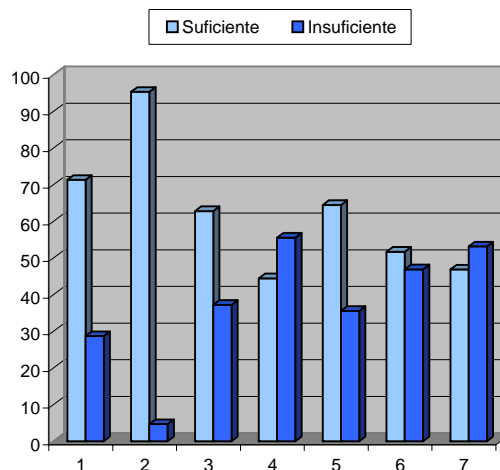

Cantidad de respuestas válidas: 985

Nota: En este caso cantidad de respuestas válidas hace referencia a la mayor cantidad de respuestas válidas de todas las opciones.

Escala: 1 - Totalmente en desacuerdo; 2 - En desacuerdo; 3 - Ni acuerdo ni desacuerdo; 4 - De acuerdo; 5 - Totalmente de acuerdo; NC - No Corresponde

3.5 Utilizando la escala que se propone, indique su grado de acuerdo con las siguientes frases:

3.5.1 Hay correspondencia entre la formación recibida y los requerimientos de su práctica profesional.

	1	2	3	4	5
Total	30	137	242	472	85
%	3	14	25	48	9
	NC				
Total	13				
%	1				

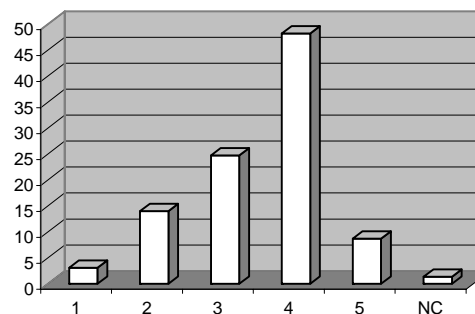

Cantidad de respuestas válidas: 979

3.5.2 Los contenidos impartidos durante la carrera fueron suficientes para su formación profesional.

	1	2	3	4	5
Total	32	178	238	424	101
%	3	18	24	43	10
	NC				
Total	5				
%	1				

Cantidad de respuestas válidas: 978

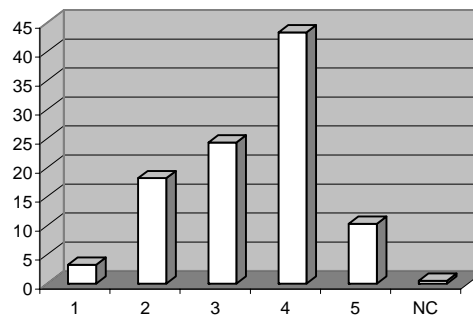

3.5.3 Los métodos de enseñanza utilizados fueron adecuados para adquirir los conocimientos.

	1	2	3	4	5
Total	67	208	282	340	77
%	7	21	29	35	8
	NC				
Total	4				
%	0,4				

Cantidad de respuestas válidas: 978

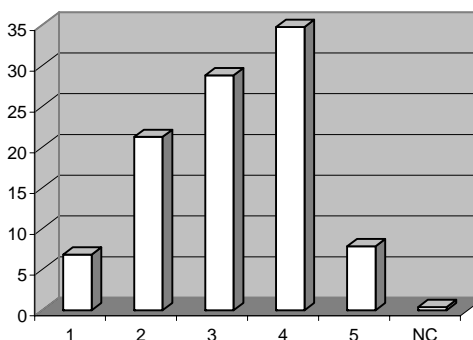

3.5.4 Si realizó la pasantía (Plan 97), cumplió con el objetivo de representar un primer contacto con la realidad profesional.

	1	2	3	4	5
Total	11	23	27	55	74
%	1	3	3	6	9
	NC				
Total	657				
%	78				

Cantidad de respuestas válidas: 847

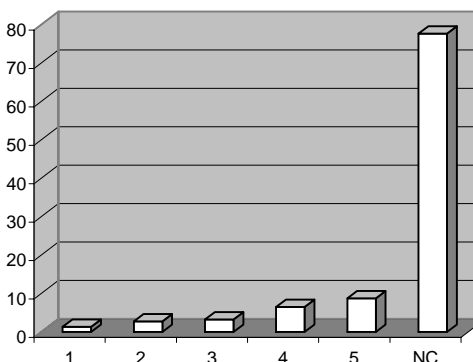

3.5.5 La formación recibida le ha permitido insertarse en el medio profesional. (No confundir con la dificultad para conseguir trabajo)

	1	2	3	4	5
Total	25	24	72	415	413
%	3	2	7	43	42
	NC				
Total	25				
%	3				

Cantidad de respuestas válidas: 974

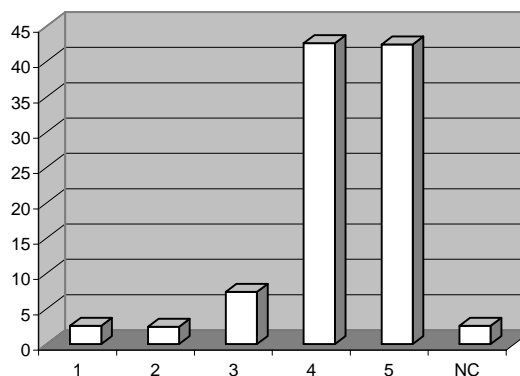

3.5.6 La formación recibida le ha dado capacidad de seguir aprendiendo y perfeccionándose.

	1	2	3	4	5	
Total	25	18	47	324	539	
%	3	2	5	33	55	
NC						
Total	23					
%	2					

Cantidad de respuestas válidas: 976

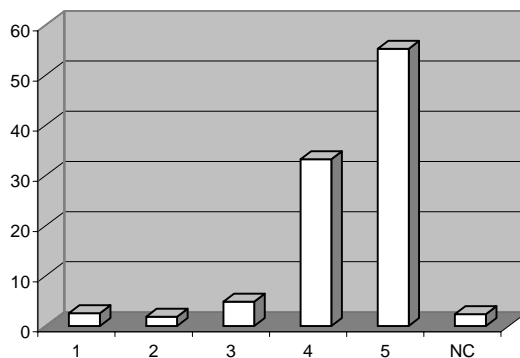

3.6 ¿Cómo evalúa el aporte realizado por las siguientes etapas de la carrera universitaria a su trabajo profesional?

- 1 Formación básica
- 2 Formación tecnológica
- 3 Actividades de taller
- 4 Actividades de proyecto

	Suficiente	Insuficiente	Referencia	Total
Total	922	50	1	972
%	95	5		
Total	515	442	2	957
%	54	46		
Total	277	654	3	931
%	30	70		
Total	448	498	4	946
%	47	53		

Cantidad de respuestas válidas: 972

Nota: En este caso cantidad de respuestas válidas hace referencia a la mayor cantidad de respuestas válidas de todas las opciones.

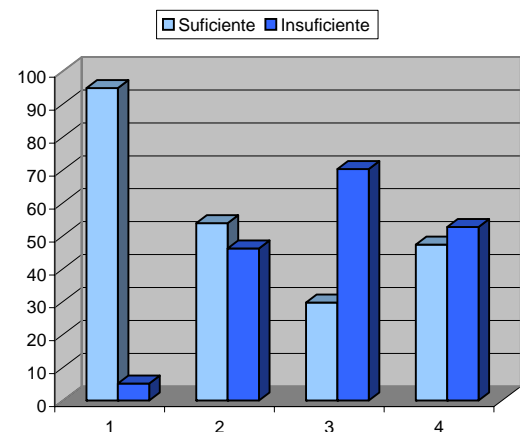

3.7 En términos generales, ¿cómo calificaría la formación recibida?

	Excelente	Muy Buena	Buena	Ni buena ni mala
Total	36	366	455	79
%	4	38	47	8
Mala Muy mala				
Total	18	4		
%	2	0		

Cantidad de respuestas válidas: 958

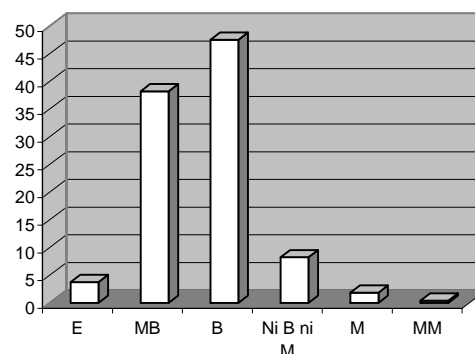

4 Sobre su formación de actualización/posgrado

4.1 ¿Realizó/realiza cursos de actualización?

	Si	No
Total	567	375
%	60	40

Cantidad de respuestas válidas: 942

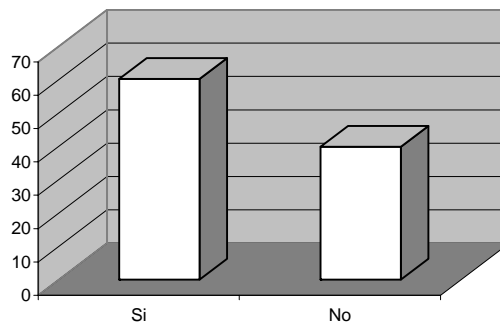

4.2 ¿Realizó formación de posgrado?

	Si	No
Total	322	613
%	34	66

Cantidad de respuestas válidas: 935

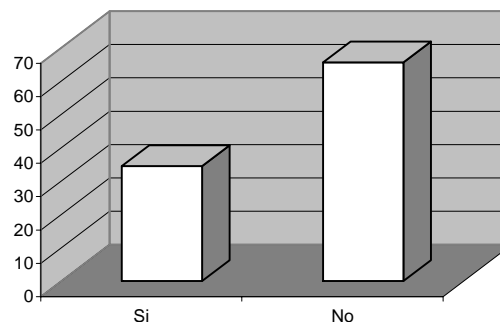

Si realizó formación de posgrado: 4.3 ¿En qué lugar lo realizó? (Indique para el de mayor nivel académico)

	Uruguay	Extranjero
Total	262	109
%	71	29

Cantidad de respuestas válidas: 371

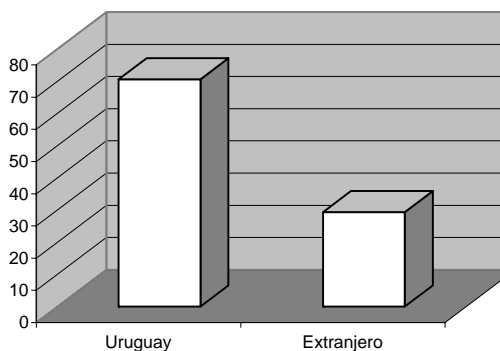

5 Sólo para NO egresados del Plan 97 pero que trabajen o han trabajado con egresados del Plan 97

5.1 ¿Con cuántos egresados ha trabajado?

	1 a 3	Más de 3
Total	115	140
%	45	55

Cantidad de respuestas válidas: 255

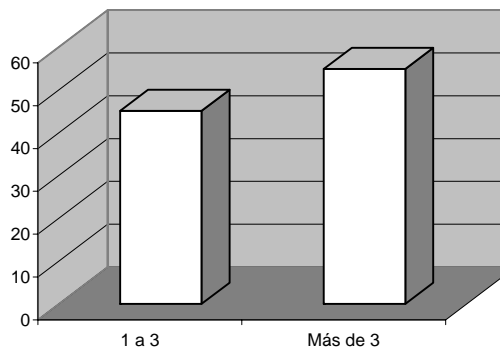

5.2 Indique en cada caso si las siguientes capacidades caracterizan al egresado del Plan 97

- 1 Trabajo en equipo**
- 2 Análisis y solución de problemas**
- 3 Transmisión de información**
- 4 Comunicación oral y escrita**
- 5 Innovación**
- 6 Emprendimiento**

	Si	No	Referencia	Total
Total	170	50	1	220
%	77	23		
Total	161	60	2	221
%	73	27		
Total	100	115	3	215
%	47	53		
Total	73	141	4	214
%	34	66		
Total	112	96	5	208
%	54	46		
Total	107	103	6	210
%	51	49		

Cantidad de respuestas válidas: 221

Nota: En este caso cantidad de respuestas válidas hace referencia a la mayor cantidad de respuestas válidas de todas las opciones.

