

PLANTA NIVEL 1

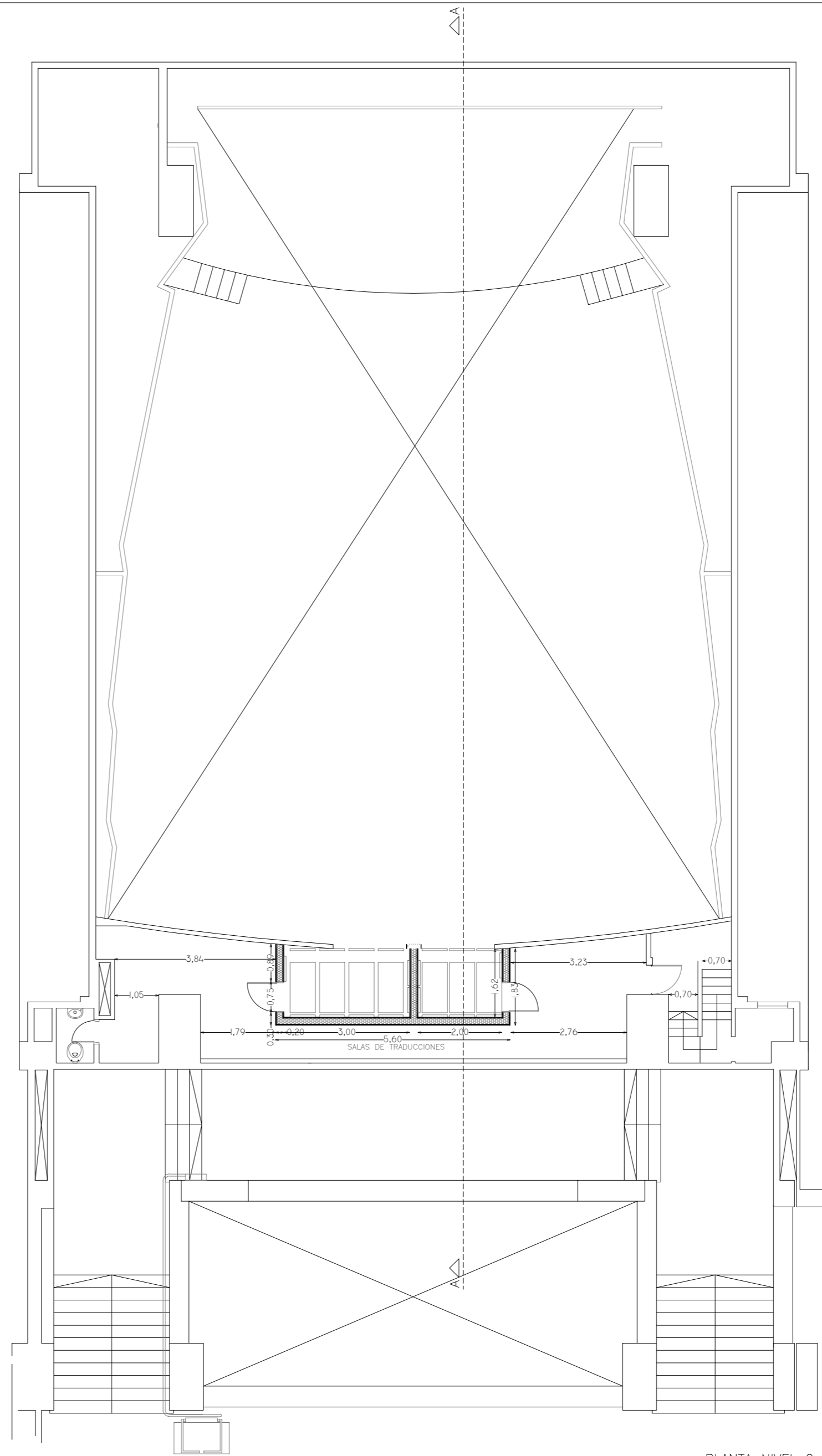

PLANTA NIVEL 2



REFERENCIAS			
	PANTALLA RETRÁCTIL		LUGAR ACCESIBLE
	TV LED		PROYECTOR
	PIZARRÓN DE CÁRMICA		PUESTA DE RED
	PIZARRÓN DE TIZA		CONECTOR VGA
	TOMACORRIENTES (1, 2, 3 o 4 módulos)		CONECTOR HDMI
	AIRE ACONDICIONADO		CÁMARA DE VIDEO
	PARLANTES/MICRÓFONO		

SALÓN DE ACTOS

CANTIDAD DE SILLAS:	248
TIPO DE SILLAS:	Butacas modelo Performer LS-13601 de 560mm, con pupitre abatible de madera contrachapada, indicador de fila e indicador de número de asiento + 4 plazas para personas en situación de discapacidad. Tapizado de asientos y respaldos con tratamiento ignífugo.
COLOR:	115 butacas de color rojo y pupitre para personas diestras y 14 butacas de color rojo con pupitre para personas zurdas, 109 butacas de color gris para personas diestras y 10 butacas de color gris con pupitre para personas zurdas.
MOBILIARIO:	6 taburetes base de hierro, asiento de madera 3 bases para mástiles 5 mástiles
PROYECTOR:	Proyector Multimedia Epson PowerLite L530U Resolución WUXG-Full HD (1920x1200) Luminosidad 5200ANSI Lúmenes Contraste de 2.500.000:1
COMPUTADORAS:	-
PANTALLA:	4.00m. x 3.00m. (motorizada)
TV LED:	-
SONIDO Y VIDEO:	4 Parlantes Activos (laterales) JBL EON712 2 Monitores de piso Activos Proel WD15AV2 1 Ecuilizador 2x31 Bandas Dbx 231SV 1 Consola Yamaha MG20XU 1 Micrófono inalámbrico de mano Sennheiser XSW2835A 1 Micrófono inalámbrico solapero Sennheiser XSW 1-ME2 1 Micrófono inalámbrico vincha Sennheiser XSW 1-ME3B 4 micrófonos cableados Shure SM58 4 jirafas para micrófonos Hércules MS432B Splitter para prensa Behringer MX882 Ultralink Pro.
ILUMINACIÓN:	-
PIZARRÓN:	3 de cármica blanco 310cm.x130cm.(móviles)
AIRE ACONDICIONADO:	marca: -
OTROS:	Sala de comandos 11,71m2 Camerino 16,91m2 2 Cambiadores 2 Salas de traducciones Baño inclusivo (contiguo a camerino) Baño secundario Baño (contiguo a Salas de traducciones)

3		
2		
1		
0	VERSION INICIAL	
REVISION	DESCRIPCION	FECHA

	UNIVERSIDAD DE LA REPUBLICA	SERVICIO:	FACULTAD DE INGENIERÍA	LAM. N°:
	DIRECCION GRAL. DE ARQUITECTURA	UBICACION	HERRERA Y REISSIG 565	
	DIRECTOR(S) HORACIO FLORA	DESCRIPCION	CUERPO CENTRAL PISO 1 - SALÓN DE ACTOS	
	PROYECTO: ARQ. FERNANDA RIOS	FECHA:	ESCALA 1/100	
	ARQ. MARCIA CABRERA			

SALÓN DE ACTOS

✓	PROYECTOR
✓	PANTALLA RETRACTIL
-	PC
✓	CONECTOR VGA
✓	CONECTOR HDMI
-	TV LED
-	AUDIO
-	AIRE ACONDICIONADO
✓	EXTRACTOR DE AIRE
✓	ILUMINACIÓN SECTORIZADA

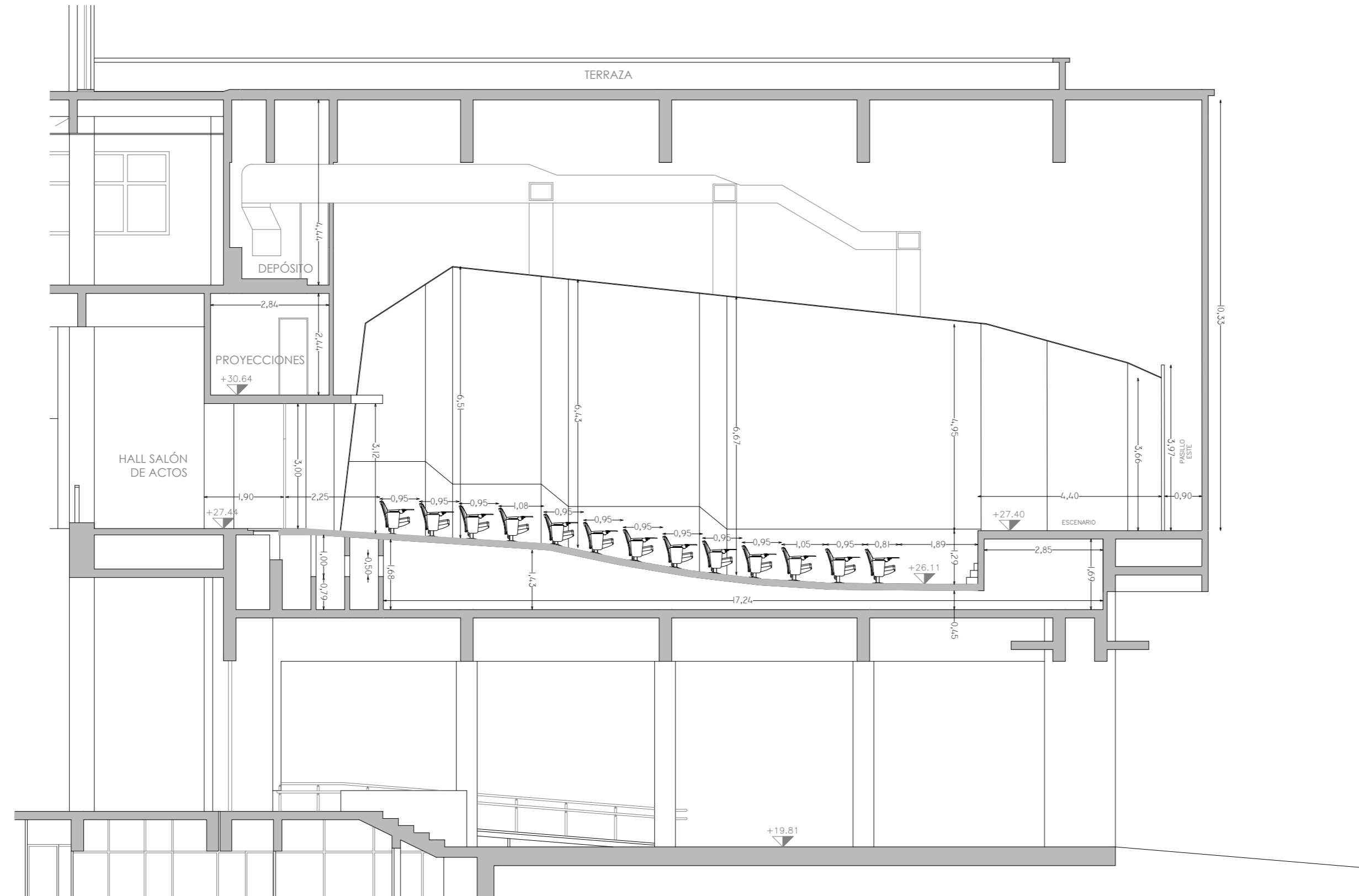

CORTE A-A



REFERENCIAS			
	PANTALLA RETRÁCTIL		LUGAR ACCESIBLE
	TV LED		PROYECTOR
	PIZARRÓN DE CÁRMICA		PUESTA DE RED
	PIZARRÓN DE TIZA		CONECTOR VGA
	TOMACORRIENTES (1, 2, 3 o 4 módulos)		CONECTOR HDMI
	AIRE ACONDICIONADO		CÁMARA DE VIDEO
	PARLANTES/MICRÓFONO		

SALÓN DE ACTOS

CANTIDAD DE SILLAS:	248
TIPO DE SILLAS:	Butacas modelo Performer LS-13601 de 560mm, con pupitre rebatible de madera contrachapada, indicador de fila e indicador de número de asiento + 4 plazas para personas en situación de discapacidad. Tapizado de asientos y respaldos con tratamiento ignífugo.
COLOR:	115 butacas de color rojo y pupitre para personas diestras y 14 butacas de color rojo con pupitre para personas zurdas, 109 butacas de color gris para personas diestras y 10 butacas de color gris con pupitre para personas zurdas.
MOBILIARIO:	6 taburetes base de hierro, asiento de madera 3 bases para mástiles 5 mástiles
PROYECTOR:	Proyector Multimedia Epson PowerLite L530U Resolución WUXG-Full HD (1920x1200) Luminosidad 5200ANSI Lúmenes Contraste de 2.500.000:1
COMPUTADORAS:	-
PANTALLA:	4.00m. x 3.00m. (motorizada)
TV LED:	-
SONIDO Y VIDEO:	4 Parlantes Activos (laterales) JBL EON712 2 Monitores de piso Activos Proel WD15AV2 1 Ecuilizador 2x31 Bandas Dbx 231SV 1 Consola Yamaha MG20XU 1 Micrófono inalámbrico de mano Sennheiser XSW2835A 1 Micrófono inalámbrico solapero Sennheiser XSW 1-ME2 1 Micrófono inalámbrico vincha Sennheiser XSW 1-ME3B 4 micrófonos cableados Shure SM58 4 jirafas para micrófonos Hércules MS432B Splitter para prensa Behringer MX882 Ultralink Pro.
ILUMINACIÓN:	-
PIZARRÓN:	3 de cármica blanco 310cm.x130cm.(móviles)
AIRE ACONDICIONADO:	marca: -
OTROS:	Sala de comandos 11,71m2 Camerino 16,91m2 2 Cambiadores 2 Salas de traducciones y proyecciones Baño inclusivo (contiguo a camerino) Baño secundario Baño (contiguo a Salas de traducciones)

3					UNIVERSIDAD DE LA REPUBLICA	SERVICIO:	FACULTAD DE INGENIERÍA	LAM. N°:	
2			DIRECCION GRAL. DE ARQUITECTURA		UBICACION	HERRERA Y REISSIG 565			
1			DIRECTOR (S) HORACIO FLORA		DESCRIPCION	CUERPO CENTRAL PISO 1 - SALÓN DE ACTOS			
0	VERSION INICIAL		PROYECTO: ARQ. FERNANDA RIOS		FECHA:	ESCALA	1/100	CÓDIGO	-
REVISION	DESCRIPCION	FECHA	ARQ. MARCIA CABRERA						