

✓	PROYECTOR
✓	PANTALLA RETRACTIL
✓	PC
✓	CONECTOR VGA
-	CONECTOR HDMI
-	TV LED
✓	AUDIO
-	AIRE ACONDICIONADO
✓	EXTRACTOR DE AIRE
✓	ILUMINACIÓN SECTORIZADA



REFERENCIAS

	PANTALLA RETRÁCTIL		LUGAR ACCESIBLE
	TV LED		
	PIZARRÓN DE CÁRMICA		PROYECTOR
	PIZARRÓN DE TIZA		PUESTA DE RED
	TOMACORRIENTES (1, 2, 3 o 4 módulos)		CONECTOR VGA
	AIRE ACONDICIONADO		CONECTOR HDMI
(P)/(M)	PARLANTES/MICRÓFONO		CÁMARA DE VIDEO

SALÓN A01

CANTIDAD DE SILLAS:	251
TIPO DE SILLAS:	33 tandem de 3 sillas, con asiento y respaldo en PVC con pupitre fijo. 25 tandem de 4 sillas, con asiento y respaldo en cármica negra con pupitre fijo. 34 sillas individuales con pupitre fijo. 18 sillas individuales sin pupitre (acopio)
COLOR:	asiento y respaldo negro
PROYECTOR:	Viewsonic
PANTALLA:	2 pantallas de 250cmx180cm
TV LED:	-
SONIDO Y VIDEO:	Parlantes/ conectores VGA/ PC de escritorio
PIZARRÓN:	cármica blanco 130cm. x 600cm.
CORTINAS:	de 1.50 m de alto por 2.41m de ancho, blackout, color blanco, con cinta fruncidora de 2 hilos, con argollas de madera c/15cm aprox. de 5 cm de diámetro.
OTROS:	extractores de aire

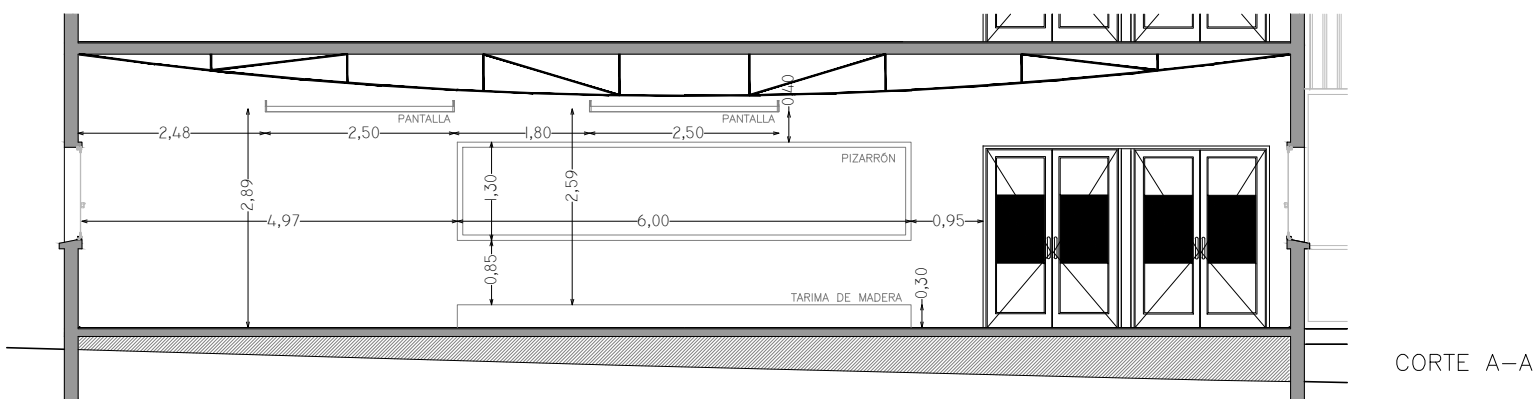

3		
2		
1		
0	VERSION INICIAL	
REVISION	DESCRIPCION	FECHA

	UNIVERSIDAD DE LA REPUBLICA	SERVICIO:	FACULTAD DE INGENIERÍA	LAM. N°:			
	DIRECCION GRAL. DE ARQUITECTURA	UBICACION	HERRERA Y REISSIG 565				
	DIRECTOR(S) ARQ. HORACIO FLORA	DESCRIPCION	POLIFUNCIONAL J. LUIS MASSERA PB - SALÓN A01				
PROYECTO: ARQ. FERNANDA RIOS	ARQ. MARCIA CABRERA	FECHA:	ENERO 2023	ESCALA	1/100	CÓDIGO	-

A01