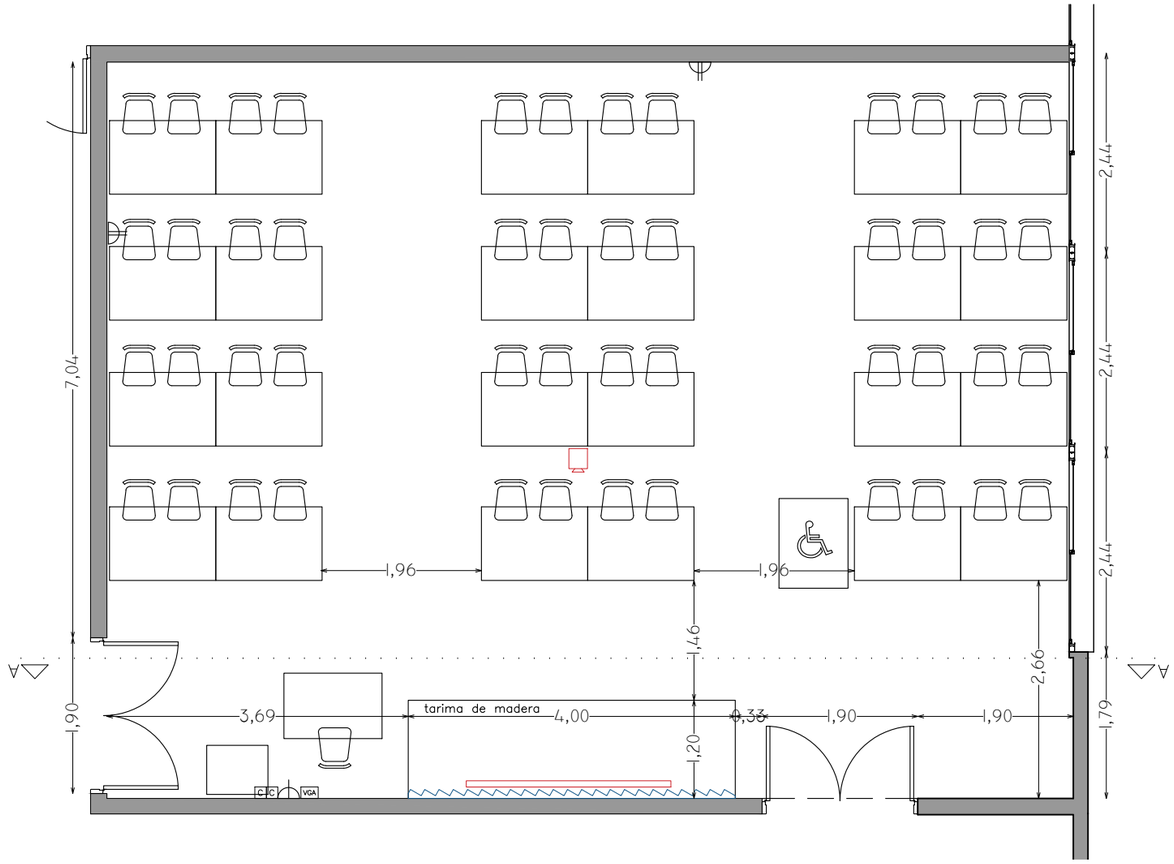

PLANTA

√	PROYECTOR
√	PANTALLA RETRACTIL
√	PC
√	CONECTOR VGA
–	CONECTOR HDMI
–	TV LED
–	AUDIO
–	AIRE ACONDICIONADO
√	EXTRACTOR DE AIRE
√	ILUMINACIÓN SECTORIZADA

REFERENCIAS

	PANTALLA RETRÁCTIL		LUGAR ACCESIBLE
	TV LED		
	PIZARRÓN DE CÁRMICA		PROYECTOR
	PIZARRÓN DE TIZA	C	PUESTA DE RED
	TOMACORRIENTES (1, 2, 3 o 4 módulos)	VGA	CONECTOR VGA
AA	AIRE ACONDICIONADO	HDMI	CONECTOR HDMI
(P)/(M)	PARLANTES/MICRÓFONO		CÁMARA DE VIDEO

SALÓN A11

CANTIDAD DE SILLAS:	65
TIPO DE SILLAS:	sillas con asiento y respaldo en PVC.
COLOR:	asiento y respaldo negro
CANTIDAD DE MESAS:	24 mesas de 90x130cm
TIPO DE MESAS:	mesas con estructura metálica y tapa en madera melamínica color balnco.
PROYECTOR:	Casio
PANTALLA:	250cmx180cm
TV LED:	–
SONIDO Y VIDEO:	Conector VGA/ PC de escritorio
PIZARRÓN:	cármica blanco 130cm. x 400cm.
CORTINAS:	de 1.50 m de alto por 2.41m de ancho, blackout, color blanco, con cinta fruncidora de 2 hilos, con argollas de madera c/15cm aprox. de 5 cm de diámetro.
OTROS:	extractores de aire

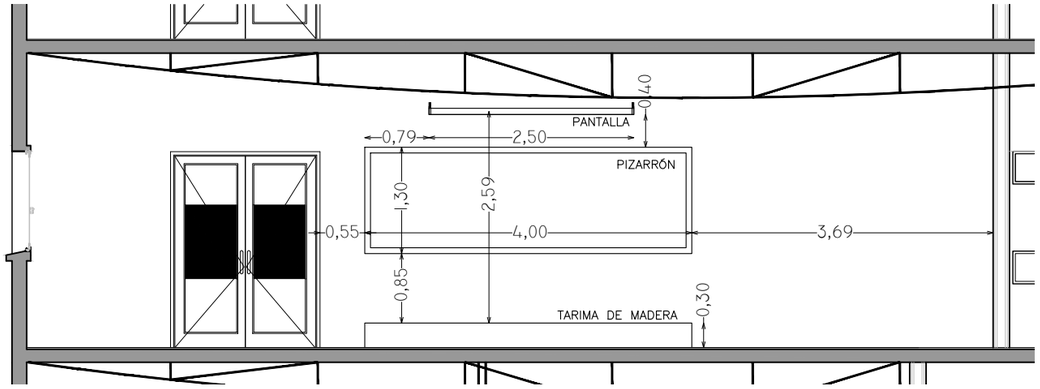

CORTE A–A

REVISION	DESCRIPCION	FECHA
3		
2		
1		
0	VERSION INICIAL	

UNIVERSIDAD DE LA REPUBLICA
DIRECCION GRAL. DE ARQUITECTURA
DIRECTOR (S): ARQ. HORACIO FLORA
PROYECTO: ARQ. FERNANDA RIOS
ARQ. MARCIA CABRERA

SERVICIO: FACULTAD DE INGENIERÍA
UBICACION: HERRERA Y REISSIG 631
DESCRIPCION: POLIFUNCIONAL J. LUIS MASSERA PRIMER PISO - SALÓN A11
FECHA: ENERO 2023
ESCALA: 1/100
CÓDIGO: -
LAM. N°: A11

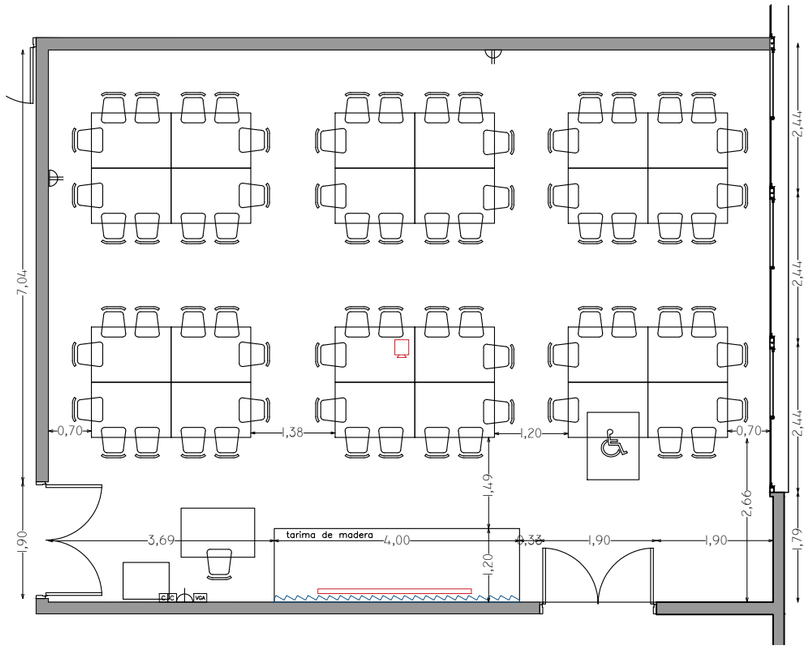

OPCIÓN 2
CANTIDAD DE MESAS: 24
CANTIDAD DE SILLAS: 72

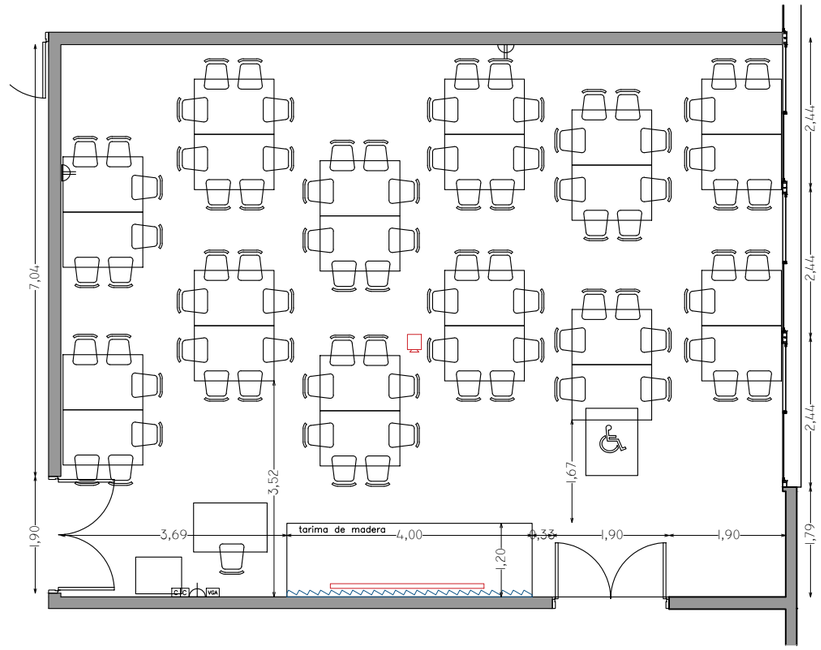

OPCIÓN 3
CANTIDAD DE MESAS: 24
CANTIDAD DE SILLAS: 88

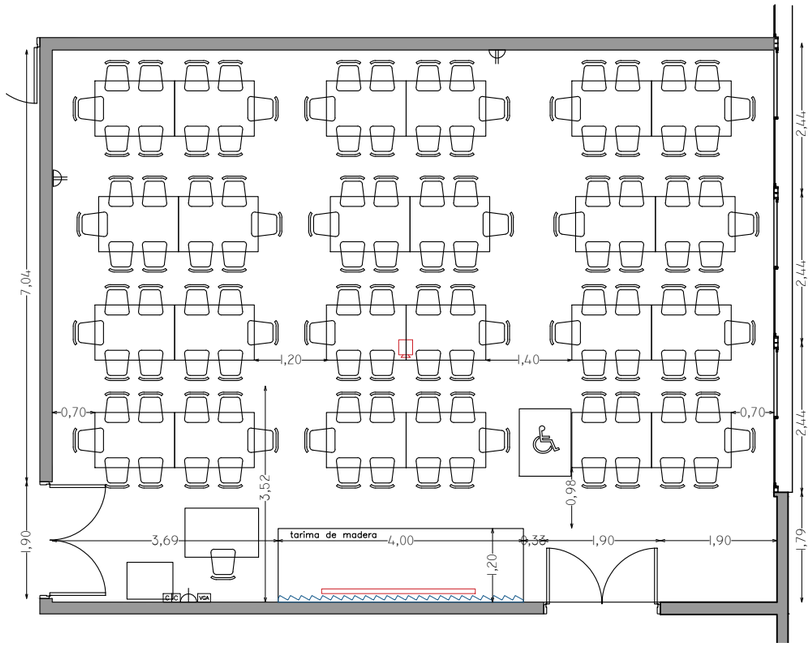

OPCIÓN 4
CANTIDAD DE MESAS: 24
CANTIDAD DE SILLAS: 120

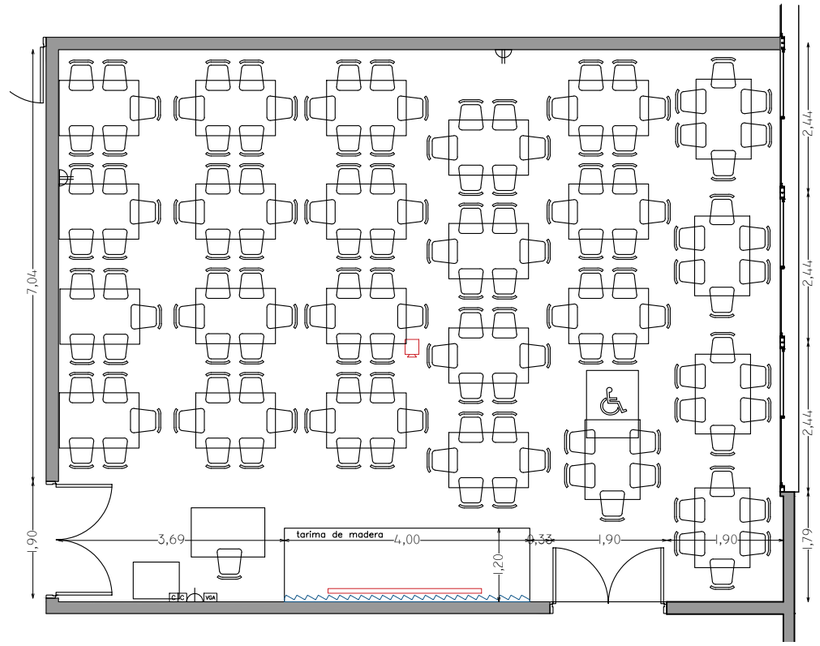

OPCIÓN 5
CANTIDAD DE MESAS: 24
CANTIDAD DE SILLAS: 140

REFERENCIAS

	PANTALLA RETRÁCTIL		LUGAR ACCESIBLE
	TV LED		
	PIZARRÓN DE CÁRMICA		PROYECTOR
	PIZARRÓN DE TIZA	C	PUESTA DE RED
	TOMACORRIENTES (1, 2, 3 o 4 módulos)	VGA	CONECTOR VGA
AA	AIRE ACONDICIONADO	HDMI	CONECTOR HDMI
(P)/(M)	PARLANTES/MICRÓFONO		CÁMARA DE VIDEO

SALÓN A11 - OPCIONES

CANTIDAD DE SILLAS:	72 a 140
TIPO DE SILLAS:	sillas con asiento y respaldo en PVC.
COLOR:	asiento y respaldo negro
CANTIDAD DE MESAS:	24 mesas de 90x130cm
TIPO DE MESAS:	mesas con estructura metálica y tapa en madera melamínica color balnco.
PROYECTOR:	Casio
PANTALLA:	250cmx180cm
TV LED:	–
SONIDO Y VIDEO:	Conector VGA/ PC de escritorio
PIZARRÓN:	cármica blanco 130cm. x 400cm.
CORTINAS:	de 1.50 m de alto por 2.41m de ancho, blackout, color blanco, con cinta fruncidora de 2 hilos, con argollas de madera c/15cm aprox. de 5 cm de diámetro.
OTROS:	extractores de aire

REVISION	DESCRIPCION	FECHA
3		
2		
1		
0	VERSION INICIAL	

UNIVERSIDAD DE LA REPUBLICA
DIRECCION GRAL. DE ARQUITECTURA
DIRECTOR (S): ARQ. HORACIO FLORA
PROYECTO: ARQ. FERNANDA RIOS
ARQ. MARCIA CABRERA

SERVICIO: FACULTAD DE INGENIERÍA
UBICACION: HERRERA Y REISSIG 631
DESCRIPCION: POLIFUNCIONAL J. LUIS MASSERA
PRIMER PISO - SALÓN A11 - OPCIONES
FECHA: ENERO 2023
ESCALA: 1/100
CÓDIGO: -

LAM. N°: A11