

# OBLIGATORIO de BASE DE DATOS 1

## Curso 2014 Tarea 2

La entrega se hará de manera electrónica al email del docente o impresa entregando el documento al docente del curso.

Tanto en el email, como en el documento impreso, se debe aclarar nombre de los integrantes, cédula y turno.

El plazo para la entrega es el **Miércoles 15 de Octubre**

Un grupo de personas diseñó una posible solución conceptual para la realidad presentada en la Tarea 1.

Dicha solución se presenta a continuación:

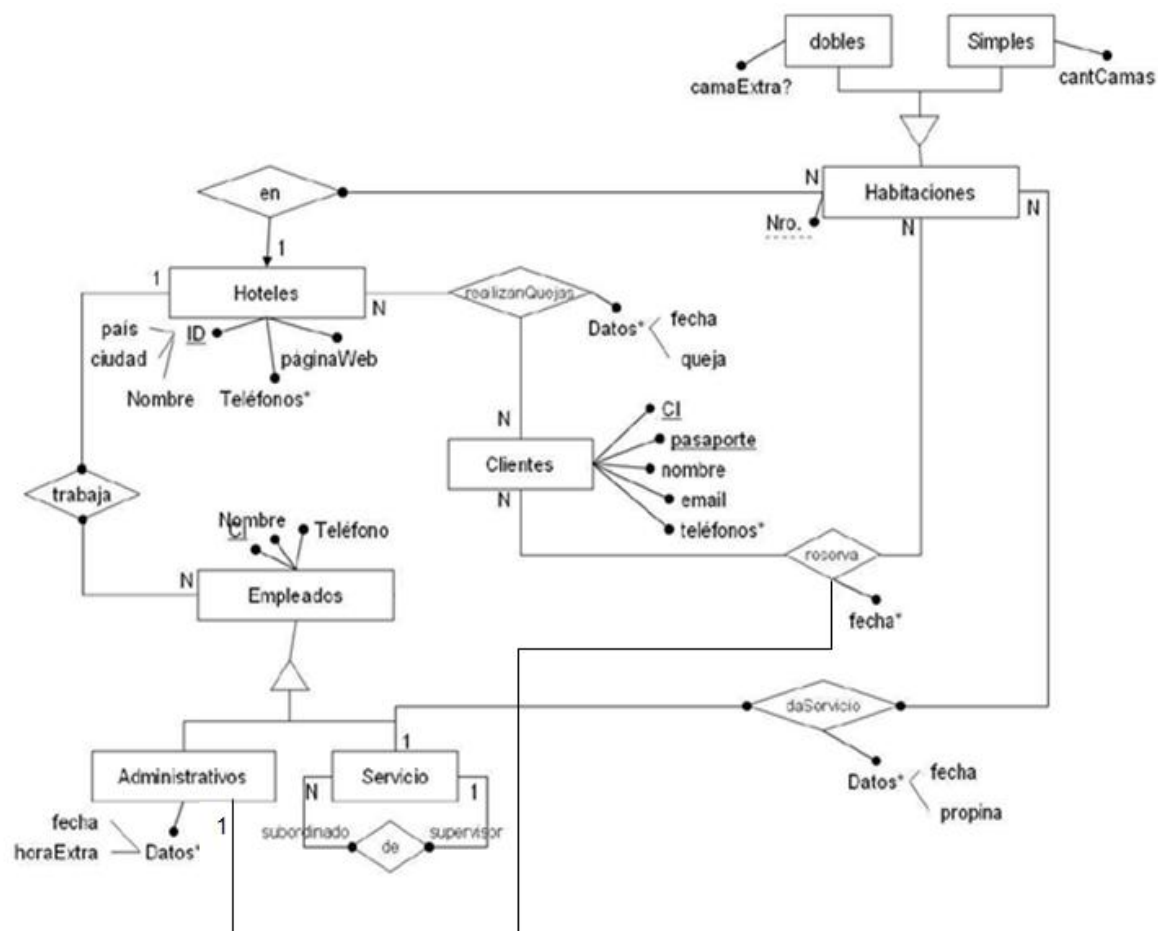

Construir un modelo relacional adecuado para representar esta información siguiendo el mecanismo visto en el curso. Tenga en cuenta las claves en cada tabla, los nombres de los atributos y las dependencias de inclusión que correspondan.