

**RESULTADO DE LA ENCUESTA DE OPINIÓN ESTUDIANTIL SOBRE
CURSOS Y ACTUACIÓN DOCENTE EN CLASE**

1er. Semestre 2013

Docente N° de Cargo	González Ana 6300	
Asignatura Código	1030	GAL 1 Teórico
Instituto	IMERL	

TOTAL ENCUESTAS PROCESADAS:

137

Cantidad de respuestas válidas para cada pregunta: corresponde al total de formularios leídos por el escáner para esa pregunta.

Parámetros estadísticos: se calculan para cada pregunta sobre el total de respuestas válidas menos las respuestas NC ("No Corresponde").

LOS ESTUDIANTES

1 Edad

Franja	< 19	19	20-22	23-25	>25
Total	94	35	6	1	0
%	69,1	25,7	4,4	0,7	0,0

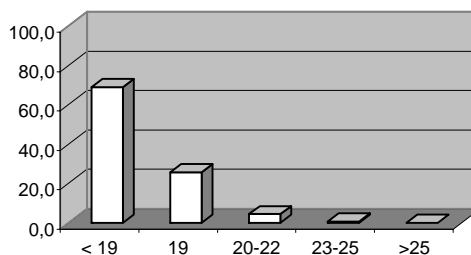

Cantidad de respuestas válidas: 136

2 Sexo

	M	F
Total	82	48
%	63,1	36,9

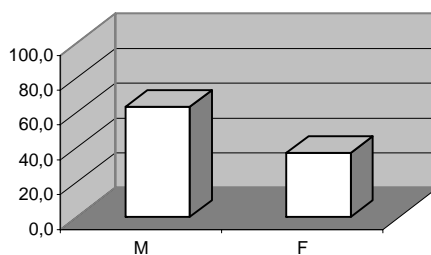

Cantidad de respuestas válidas: 130

3 Año de ingreso a la Facultad

Franja	< 01	01	02	03	04	05
Total	0	0	0	0	0	0
%	0,0	0,0	0,0	0,0	0,0	0,0

	06	07	08	09	10	11
Total	0	0	0	0	0	4
%	0,0	0,0	0,0	0,0	0,0	100,0

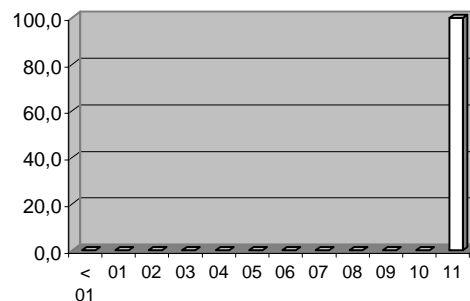

Cantidad de respuestas válidas: 4

4 Concorre a las clases teóricas

	Nunca	Poco	Medio	Mucho	Siempre	NC
Total	1	1	2	8	121	0
%	0,8	0,8	1,5	6,0	91,0	0,0

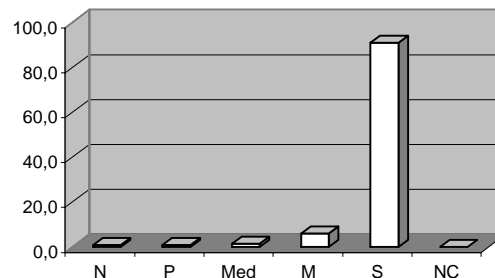

Cantidad de respuestas válidas: 133

5 Concorre a las clases prácticas

	Nunca	Poco	Medio	Mucho	Siempre	NC
Total	2	3	4	13	106	3
%	1,5	2,3	3,1	9,9	80,9	2,3

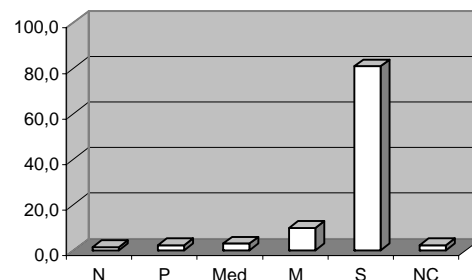

Cantidad de respuestas válidas: 131

6

Concurre a los horarios asignados al inicio del semestre

	Si	No	Nc
Total	0	0	2
%	0,0	0,0	100,0

Cantidad de respuestas válidas: 2

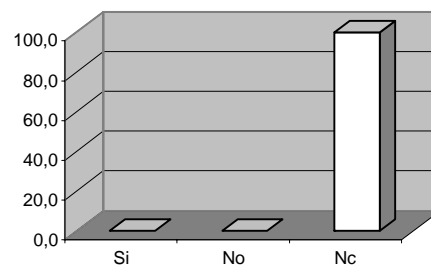

7

Cursa la asignatura por vez

	1 ^a	2 ^a	3 ^a	4 ^a	5 ^a
Total	126	4	2	0	0
%	95,5	3,0	1,5	0,0	0,0

Cantidad de respuestas válidas: 132

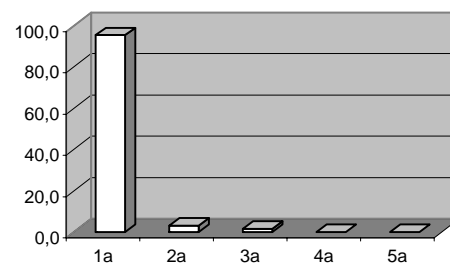

Utiliza la escala del 1 al 5 para matizar tu opinión: el 1: Malo - 2: Regular - 3: Aceptable - 4: Bueno - 5: Muy Bueno - NC = No Corresponde

EL DOCENTE

1 Marca los objetivos específicos de cada clase

Escala	1	2	3	4	5	NC
Total	1	6	28	54	45	0
%	0,7	4,5	20,9	40,3	33,6	0,0

Cantidad de respuestas válidas: **134**

Media **4,01**

Moda **4**

Mediana **4**

Intervalo de confianza de la media:

Ext. Inferior **3,86**

Ext. Superior **4,17**

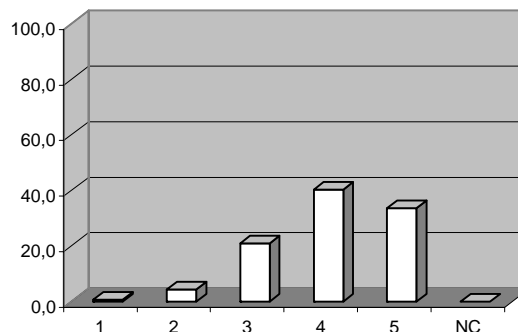

2 Explica en clase con orden y claridad

Escala	1	2	3	4	5	NC
Total	2	3	18	58	54	0
%	1,5	2,2	13,3	43,0	40,0	0,0

Cantidad de respuestas válidas: **135**

Media **4,18**

Moda **4**

Mediana **4**

Intervalo de confianza de la media:

Ext. Inferior **4,03**

Ext. Superior **4,32**

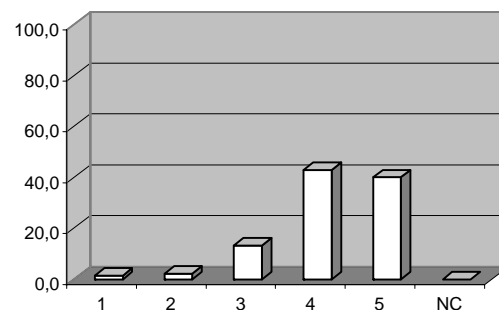

3 Define el vocabulario especializado o técnico que utiliza

Escala	1	2	3	4	5	NC
Total	1	2	24	55	54	0
%	0,7	1,5	17,6	40,4	39,7	0,0

Cantidad de respuestas válidas: **136**

Media **4,17**

Moda **4**

Mediana **4**

Intervalo de confianza de la media:

Ext. Inferior **4,03**

Ext. Superior **4,31**

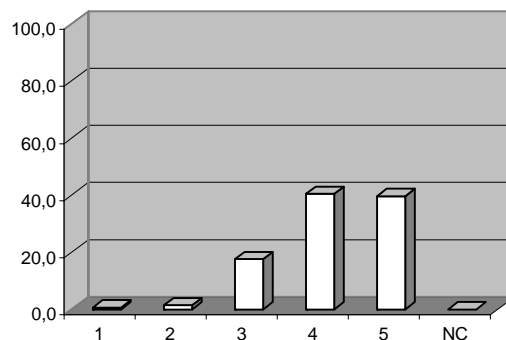

4 Sintetiza y subraya los conceptos que considera importantes

Escala	1	2	3	4	5	NC
Total	2	7	26	56	41	1
%	1,5	5,3	19,5	42,1	30,8	0,8

<i>Cantidad de respuestas válidas:</i>	133
<i>Media</i>	3,96
<i>Moda</i>	4
<i>Mediana</i>	4
<i>Intervalo de confianza de la media:</i>	
<i>Ext. Inferior</i>	3,80
<i>Ext. Superior</i>	4,12

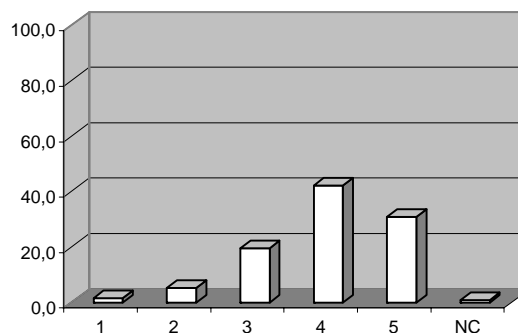

5 Establece conexiones con los contenidos de otras asignaturas, presenta ejemplos aplicados a la vida profesional y/o a la vida cotidiana

Escala	1	2	3	4	5	NC
Total	22	34	46	20	9	4
%	16,3	25,2	34,1	14,8	6,7	3,0

<i>Cantidad de respuestas válidas:</i>	135
<i>Media</i>	2,69
<i>Moda</i>	3
<i>Mediana</i>	3
<i>Intervalo de confianza de la media:</i>	
<i>Ext. Inferior</i>	2,50
<i>Ext. Superior</i>	2,89

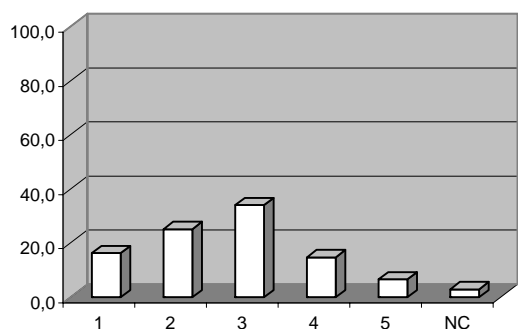

6 Cuando usa el pizarrón, transparencias, videos, etc., lo hace adecuadamente, ayudando a comprender mejor las explicaciones

Escala	1	2	3	4	5	NC
Total	4	6	22	41	57	5
%	3,0	4,4	16,3	30,4	42,2	3,7

<i>Cantidad de respuestas válidas:</i>	135
<i>Media</i>	4,08
<i>Moda</i>	5
<i>Mediana</i>	4
<i>Intervalo de confianza de la media:</i>	
<i>Ext. Inferior</i>	3,91
<i>Ext. Superior</i>	4,26

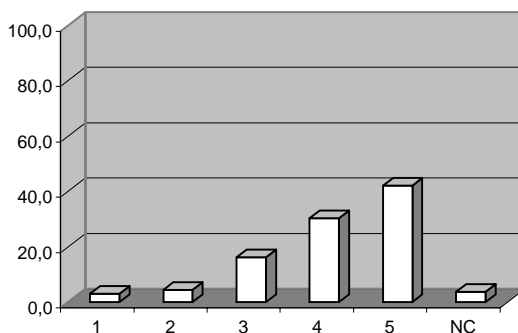

7 Favorece el planteo de preguntas y se preocupa por responderlas

Escala	1	2	3	4	5	NC
Total	5	4	19	50	56	2
%	3,7	2,9	14,0	36,8	41,2	1,5

<i>Cantidad de respuestas válidas:</i>	136
<i>Media</i>	4,10
<i>Moda</i>	5
<i>Mediana</i>	4
<i>Intervalo de confianza de la media:</i>	
<i>Ext. Inferior</i>	3,93
<i>Ext. Superior</i>	4,27

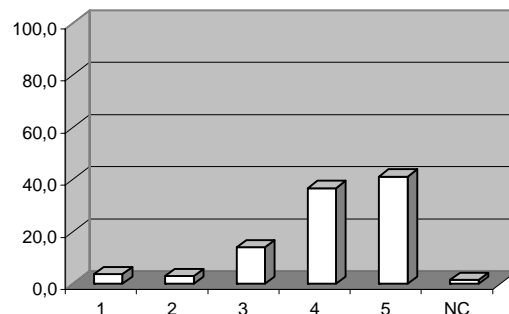

8 Motiva al estudiante por la asignatura

Escala	1	2	3	4	5	NC
Total	7	21	48	43	14	3
%	5,1	15,4	35,3	31,6	10,3	2,2

<i>Cantidad de respuestas válidas:</i>	136
<i>Media</i>	3,27
<i>Moda</i>	3
<i>Mediana</i>	3
<i>Intervalo de confianza de la media:</i>	
<i>Ext. Inferior</i>	3,10
<i>Ext. Superior</i>	3,44

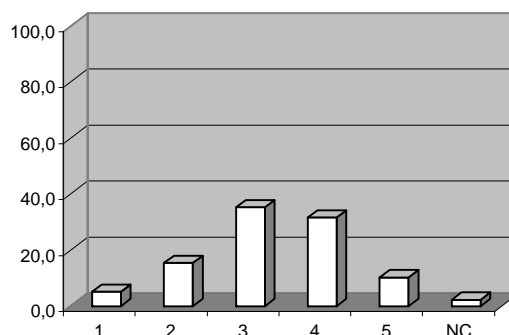

9 Cumple con los horarios de clase

Escala	1	2	3	4	5	NC
Total	1	4	9	30	92	0
%	0,7	2,9	6,6	22,1	67,6	0,0

<i>Cantidad de respuestas válidas:</i>	136
<i>Media</i>	4,53
<i>Moda</i>	5
<i>Mediana</i>	5
<i>Intervalo de confianza de la media:</i>	
<i>Ext. Inferior</i>	4,39
<i>Ext. Superior</i>	4,67

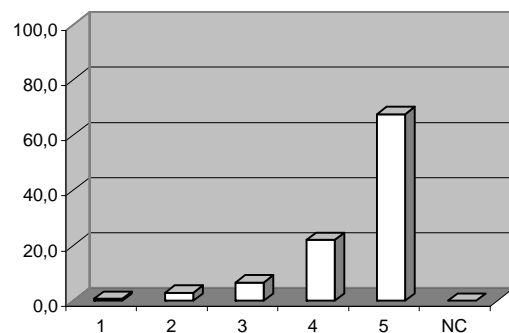

10 Tiene una actitud respetuosa hacia los estudiantes

Escala	1	2	3	4	5	NC
Total	0	2	5	38	91	0
%	0,0	1,5	3,7	27,9	66,9	0,0

Cantidad de respuestas válidas: **136**

Media **4,60**

Moda **5**

Mediana **5**

Intervalo de confianza de la media:

Ext. Inferior **4,50**

Ext. Superior **4,71**

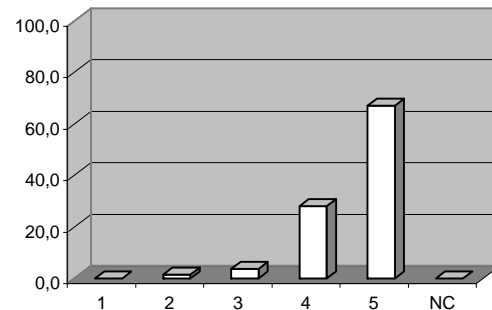

11 Juicio global sobre el docente

Escala	1	2	3	4	5	NC
Total	1	3	17	75	40	0
%	0,7	2,2	12,5	55,1	29,4	0,0

Cantidad de respuestas válidas: **136**

Media **4,10**

Moda **4**

Mediana **4**

Intervalo de confianza de la media:

Ext. Inferior **3,98**

Ext. Superior **4,23**

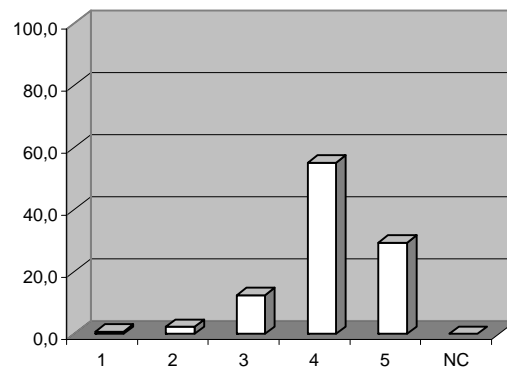

DURANTE EL CURSO

12 Son útiles las clases de consulta (presenciales, e-mail y/o foros de discusión)

Escala	1	2	3	4	5	NC
Total	4	21	25	27	17	38
%	3,0	15,9	18,9	20,5	12,9	28,8

Cantidad de respuestas válidas: **132**

Media **3,34**

Moda **4**

Mediana **3**

Intervalo de confianza de la media:

Ext. Inferior **3,11**

Ext. Superior **3,57**

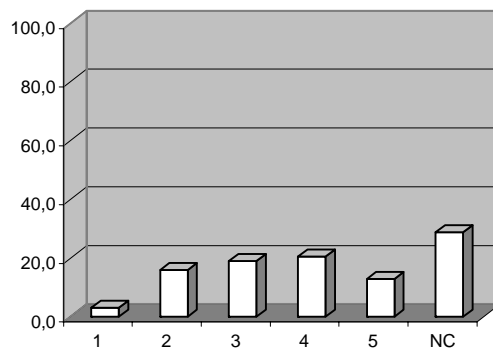

13 Se recomiendan y utilizan materiales de estudio útiles para preparar la asignatura.

Escala	1	2	3	4	5	NC
Total	5	12	50	37	14	16
%	3,7	9,0	37,3	27,6	10,4	11,9

Cantidad de respuestas válidas: **134**

Media **3,36**

Moda **3**

Mediana **3**

Intervalo de confianza de la media:

Ext. Inferior **3,19**

Ext. Superior **3,54**

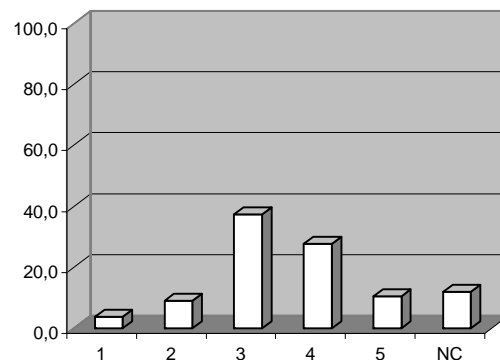

14 Le resulta útil la página web del curso

Escala	1	2	3	4	5	NC
Total	14	18	43	27	21	9
%	10,6	13,6	32,6	20,5	15,9	6,8

Cantidad de respuestas válidas: **132**

Media **3,19**

Moda **3**

Mediana **3**

Intervalo de confianza de la media:

Ext. Inferior **2,97**

Ext. Superior **3,40**

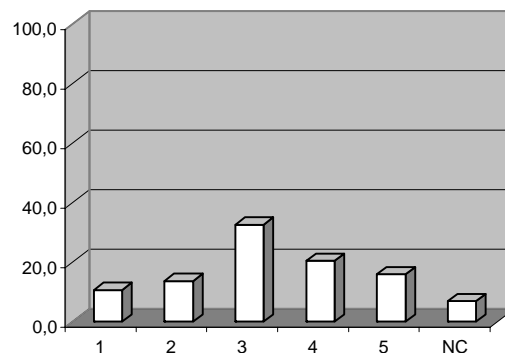

15 Existe coordinación entre lo dictado en clases teóricas y prácticas

Escala	1	2	3	4	5	NC
Total	9	19	32	34	33	5
%	6,8	14,4	24,2	25,8	25,0	3,8

Cantidad de respuestas válidas: **132**

Media **3,50**

Moda **4**

Mediana **4**

Intervalo de confianza de la media:

Ext. Inferior **3,28**

Ext. Superior **3,71**

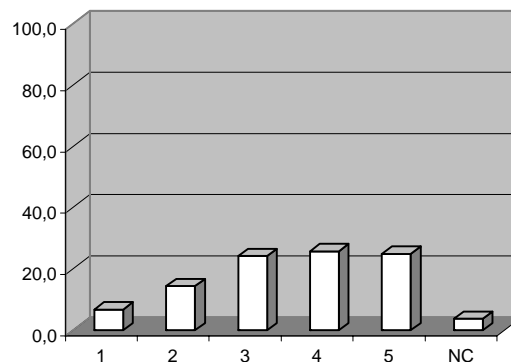

16 La propuesta de evaluación realizada fue clara y sin ambigüedad

Escala	1	2	3	4	5	NC
Total	5	18	41	35	27	3
%	3,9	14,0	31,8	27,1	20,9	2,3

Cantidad de respuestas válidas: **129**

Media **3,48**

Moda **3**

Mediana **3**

Intervalo de confianza de la media:

Ext. Inferior **3,29**

Ext. Superior **3,68**

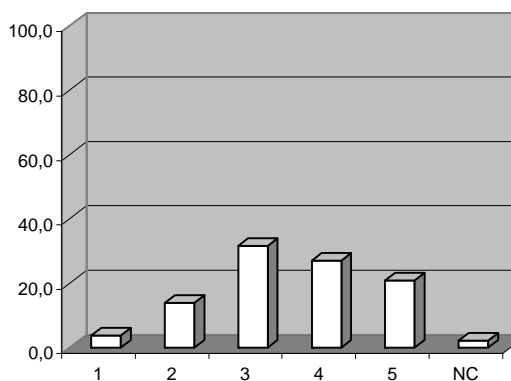

17 La evaluación propuesta se puede realizar con los conocimientos que se han impartido durante el curso

Escala	1	2	3	4	5	NC
Total	3	9	39	45	32	4
%	2,3	6,8	29,5	34,1	24,2	3,0

Cantidad de respuestas válidas: **132**

Media **3,73**

Moda **4**

Mediana **4**

Intervalo de confianza de la media:

Ext. Inferior **3,56**

Ext. Superior **3,91**

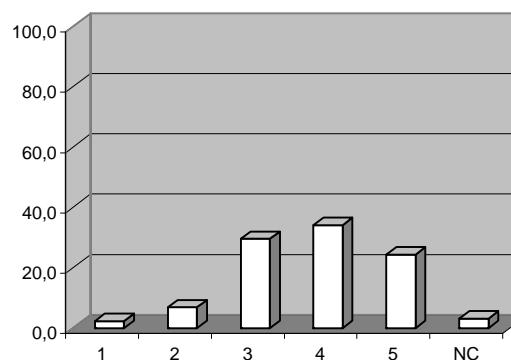

18 La evaluación se centró en la comprensión de la asignatura

Escala	1	2	3	4	5	NC
Total	4	12	35	52	22	6
%	3,1	9,2	26,7	39,7	16,8	4,6

Cantidad de respuestas válidas: **131**

Media **3,61**

Moda **4**

Mediana **4**

Intervalo de confianza de la media:

Ext. Inferior **3,43**

Ext. Superior **3,78**

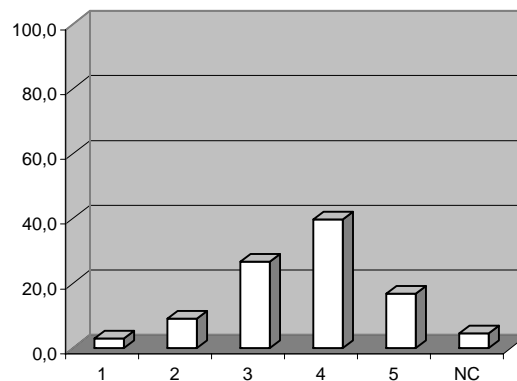

19 Juicio global del curso

Escala	1	2	3	4	5	NC
Total	2	4	46	61	18	3
%	1,5	3,0	34,3	45,5	13,4	2,2

Cantidad de respuestas válidas: **134**

Media **3,68**

Moda **4**

Mediana **4**

Intervalo de confianza de la media:

Ext. Inferior **3,54**

Ext. Superior **3,82**

